SO 701 - PROTIHLUKOVÁ STĚNA VPRAVO V KM 0,000 - 0,200

SITUACE

POHLED 1-1: PŮDORYS
M 1:250

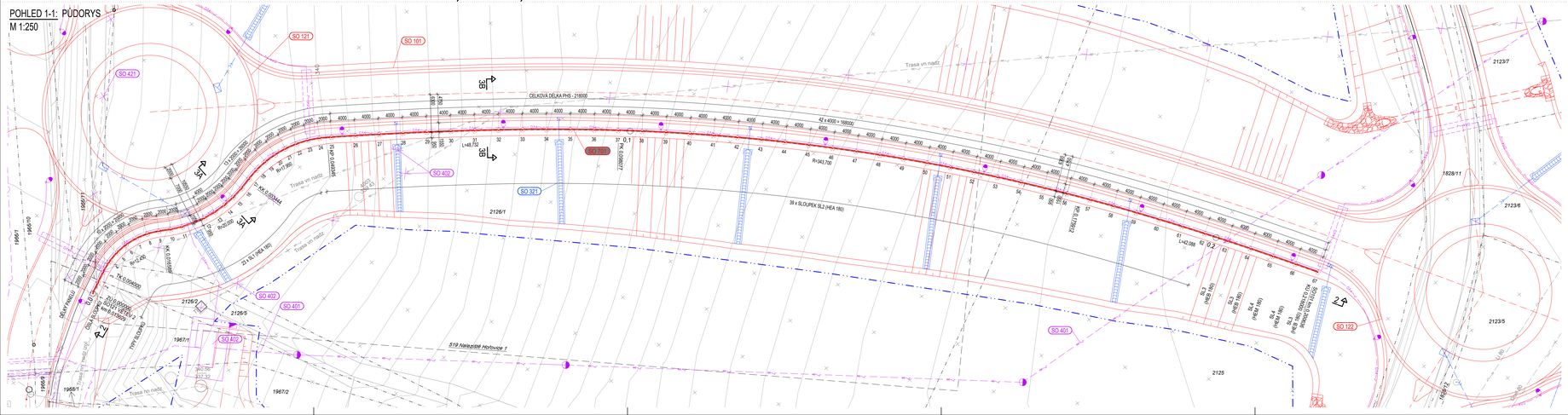

POZNÁMKY:

1. TATO PD VE STUPNI PDPS SLOUŽÍ PRO VÝBĚR ZHOTOVITELE, NENÍ URČENA PRO REALIZACI STAVBY. PŘEDPOKLÁDÁ SE NÁSLEDNÉ ZPRACOVÁNÍ PD VE STUPNI RDS (PRO SAMOTNOU REALIZACI VYBRANÝM ZHOTOVITELEM).
2. PŘED ZAHÁJENÍM STAVEBNÍCH PRACÍ NA VLASTNÍM OBJEKTU JE NUTNÉ OCHRÁNIT NEBO PŘELOŽIT VEŠKERÉ PŘÍPADNÉ BUDOUCÍ KOLIZNÍ INŽENÝRSKÉ SÍTĚ V ROZSAHU STAVENIŠTĚ.

SEZNAM SOUVISEJÍCÍCH STAVEBNÍCH OBJEKTŮ:

ŘADA 000 OBJEKTY PŘÍPRAVY STAVENIŠTĚ
SO 001 Příprava staveniště

ŘADA 100 OBJEKTY POZEMNÍCH KOMUNIKACÍ
SO 101 Východní obchvat
SO 121 Přeložka silnice II/117 Žebrák - Komárova v km 0,000
SO 122 Přeložka silnice II/117 Praskolesy - Hořovice v km 0,228

ŘADA 300 VODOHOSPODÁŘSKÉ OBJEKTY
SO 321 Dešťová kanalizace

ŘADA 400 ELEKTRO A SDĚLOVACÍ OBJEKTY
SO 401 Úpravy nadzemního vedení VN 22 kV v km 0,060
SO 402 Přesun trafostanic 22/0,4 kV
SO 421 Úprava sdělovacího vedení MTS u silnice II/117
SO 430 Veřejné osvětlení

ŘADA 700 OBJEKTY POZEMNÍCH STAVEB
SO 701 Protihluková stěna vpravo km 0,000 - 0,200

LEGENDA ČÁR:

- ČEZ DISTRIBUCE NADZEMNÍ VN
- ČEZ DISTRIBUCE NADZEMNÍ NN
- CETIN SDĚLOVACÍ KABEL PODZEMNÍ
- TRVALÝ ZÁBOR
- VRSTEVNICE
- HRANICE PARCEL KN
- ÚZEMÍ S ARCHEOLOGICKÝMI NÁLEZY
- SO 300
- SO 400
- SO 430

ČÁST D.1.8

VÝŠKOVÝ SYSTÉM Bpv

SOUŘADNICOVÝ SYSTÉM S-JTSK

OBJEDNATEL PD
Středočeský kraj
STŘEDOČESKÝ KRAJ
Zborovská 11
150 21 Praha 5
IČO: 708 91 095

PROJEKTOVÁ DOKUMENTACE PRO PROVÁDĚNÍ STAVBY

PDPS

II/114, II/117 Hořovice, východní obchvat

HLAVNÍ INŽENÝR PROJEKTU: Ing. Jan Petr

PUDIS
projektová, průzkumná a konzultační společnost
PUDIS a.s., Podbabská 1014/20, 160 00 Praha 6 - Bubeneč
tel.: +420 267 004 111, www.pudis.cz, info@pudis.cz

Vypracovali: Ing. Jiří Kašpárek	Hlavní inženýr projektu: Ing. Jan Petr	Investor: Středočeský kraj, Zborovská 11, 150 21 Praha 5
Odpovědný projektant: Ing. Miroslav Kroupar	Vývoj řešení: Ing. Jan Víček	
Číslo zakázky: 1-0029-05/30	Řešitel společnosti: Ing. Martin Höfler	
	Datum: 11/2021	

Akce: II/114, II/117 HOŘOVICE, VÝCHODNÍ OBCHVAT	Měřítko: 1:250	Formát: 7xA4
D.1.8 OBJEKTY POZEMNÍCH STAVEB	Stupeň: PDPS	Soupravo:
Příloha: SO 701 Protihluková stěna vpravo km 0,000 – 0,200 SITUACE	Číslo přílohy: 02	